SADITRINA E SUPER

Composición: Cipermetrina 0,5% [DP]
Formulación: Polvo para espolvoreo (DP)
Uso: Insecticida
Presentación: 1 Kg., 5 Kg. y 25 Kg.
Nº Registro: 18.671

Características del Producto

SADITRINA E Super es insecticida no sistémico de amplio espectro, autorizado para el control de artrópodos de los órdenes lepidóptero, coleóptero, y hemíptera. Se emplea en cultivos hortícolas para consumo en fresco, cultivos industriales y otros. Su consumo se ha ido incrementando con el paso de los años con resultados demostrables y efectividad contrastada.

Composición química

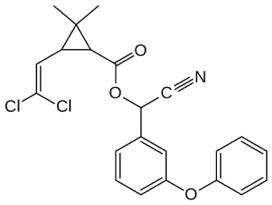

Consejos de uso y Precauciones

Para aplicadores profesionales, en cultivos al aire libre, aplicar el producto mediante espolvoreo con tractor, en cualquier estado de desarrollo de cultivo.

Tras la aplicación debe observarse la evolución de la población de ácaros, pues se eliminan los ácaros auxiliares, y aumenta el riesgo de que los ácaros fitófagos causen plaga. En este caso aplicar un acaricida específico.

El aplicador deberá usar guates de protección química, ropa de protección, gafas de protección, mascarilla y calzado resistente, durante los procesos carga y aplicación. Durante la limpieza y mantenimiento del equipo se aplicarán las mismas medidas. En caso de aplicación con tractor con cabina cerrada y sistema de filtrado de aire se podrá prescindir del uso de mascarilla y las gafas de protección siempre que se mantengan as ventanillas cerradas.

Es seguro para mamíferos, pero muy tóxico para organismos acuáticos, en concreto para peces, por este motivo se deben respetar las bandas de seguridad a masas de agua superficial según el registro fitosanitario.
Peligroso para las abejas y otros artrópodos no objetivo, seguir las recomendaciones de mitigación de riesgos ambientales del registro fitosanitario.

Almacenar evitando la humedad, y a temperaturas que no estén debajo de -15ºC o más de +40ºC.

Antes de utilizar el producto, léase detenidamente la etiqueta. Respetar las dosis, condiciones y precauciones de uso, leer la etiqueta del producto antes de usarlo. A la hora de realizar un tratamiento, tomar en cuenta las condiciones de su cultivo (tipo de suelo, presión de plaga o enfermedad, variedad, desarrollo vegetativo, estado del cultivo, resistencias) para optimizar el tratamiento. Para limitar la aparición de resistencias, alternar con otros herbicidas con distinto tipo de acción.

Las recomendaciones e información que facilitamos son fruto de amplios y rigurosos estudios y ensayos. Sin embargo, en la utilización pueden intervenir numerosos factores que escapan a nuestro control (preparación de mezclas, aplicación, climatología, etc.). La Compañía garantiza la composición, formulación y contenido. El usuario será responsable de los daños causados (falta de eficacia, toxicidad en general, residuos, etc.) por inobservancia total o parcial de las instrucciones de la etiqueta.

FORMULADORES AGROQUÍMICOS EXTREMEÑOS, S.L.
Ctra. Badajoz-Granada, km. 26
06170 La Albuera (Badajoz)
Tel: 924 480 151 Fax: 924 480 103
www.faesal.com

SADITRINA E SUPER

Modo de Acción

CIPERMETRINA es un piretroide sintético con actividad insecticida, no sistémico, de amplio espectro, eficaz tanto por contacto como por ingestión. Tiene marcada actividad repelente. Se caracteriza por su gran actividad insecticida a muy bajas dosis, por su rápida acción: efecto de choque, buena persistencia y alta eficacia contra Lepidópteros. Es muy resistente al lavado por lluvia. La mayoría de las plagas resistentes a los organofosforados y organoclorados son sensibles. Tiene actividad sobre ácaros por lo que es necesario, vigilar la población de ácaros fitófagos por si se hace necesario aplicar un acaricida específico.

Su degradación en el suelo es muy rápida. Las vidas medias respectivas son de 4 y 2 semanas para los isómeros cis y trans, en tierra arcillosa o en tierra vegetal arenosa. Se considera ligeramente persistente (1-4 semanas). La hidrólisis de la función éster es la principal vía de degradación; una vía menor la constituye la hidroxilación del grupo fenoxi, seguida de la hidrólisis de la función éster. El producto final de la degradación es CO2. La hidrólisis es más lenta en medio anaerobio que en medio aerobio y se observa acumulación de ácido 3-fenoxibenzoico.

Usos Autorizados

CULTIVO	AGENTE	DOSIS kg/ha	APLICACIONES	P.S
Alfalfa	Lepidópteros	6 - 10	1	7
Algodonero	Heliothis, Helicoverpa spp. Lepidópteros Áfidos, pulgones, Aphididae	6 - 10	1	21
Melón	Lepidópteros Áfidos, pulgones, Aphididae	6 - 10	1	3
Patata	Lepidópteros Áfidos, pulgones, Aphididae Escarabajo de la patata, Lepti-notarsa decemlineata	6 - 10	1	7
Sandía	Lepidópteros Áfidos, pulgones, Aphididae	6 - 10	1	3
Tomate	Lepidópteros Áfidos, pulgones, Aphididae Moscas blancas, Aleyrodidae	6 - 10	1	3

P.S.: Plazo de seguridad en días